

# DOCTORADO EN POLÍTICAS PÚBLICAS



# Ser un estudiante de excelencia en una institución de excelencia

- El CIDE es un centro de investigación reconocido internacionalmente



# Liderazgo académico

- Su planta de profesor@s es de muy alto nivel, reconocid@s tanto por su incidencia en los tomadores de decisiones, como en su influencia en los círculos científicos de mayor renombre



*The Journal of Economic History*



*World Development*

# Excelencia

- Sus programas académicos son altamente competitivos, sus egresados se encuentran en posiciones clave en la academia y en el sector público y privado
- Instalaciones de primer nivel

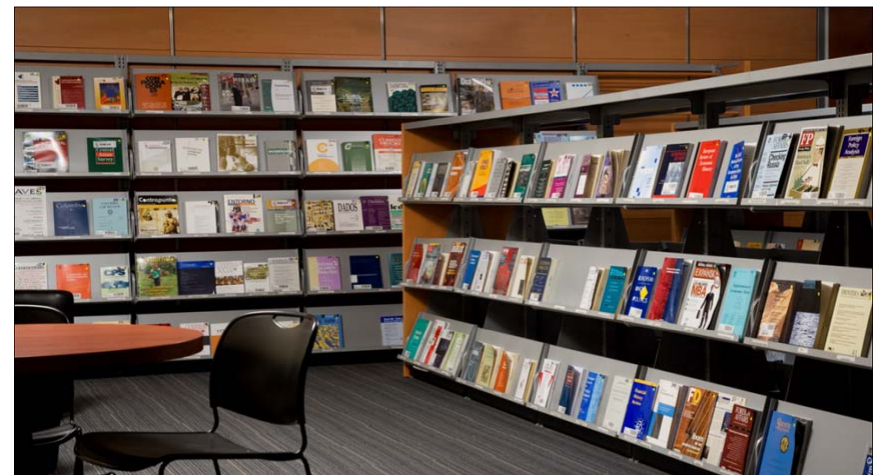

# Campos de conocimiento

- Economía
- Administración Pública
- Estudios Internacionales
- Estudios Jurídicos
- Estudios Políticos
- Historia



## ¿Qué nos hace una excelente opción para tu desarrollo profesional?

- Programa Nacional de Posgrados de Calidad
  - Becados al 100%
- Esquema único para obtener 2 grados: Maestría de Harvard y Doctorado del CIDE
  - Ingreso con Licenciatura o Maestría
    - Dedicación exclusiva
  - Intensivo: a cumplir en 3 ó 4 años
    - Personalizado



# Calidad



- Fortaleza institucional del CIDE
- Experiencia de más de 30 años con posgrados de calidad
- Proporción más alta de investigadores en el Sistema Nacional (SNI)
- Cursos que incorporan conocimientos de frontera



# OBJETIVO DEL DOCTORADO

- Formar investigadores líderes en el área de las decisiones públicas y estrategias de intervención para atender problemas sociales



# Plan de estudios

Primer semestre	Segundo semestre	Tercero a Octavo
<ul style="list-style-type: none"><li>❖ Introducción a la economía</li><li>❖ Matemáticas</li><li>❖ Administración pública</li><li>❖ Fundamentos del análisis organizacional</li></ul>	<ul style="list-style-type: none"><li>❖ Microeconomía</li><li>❖ Estadística &amp; econometría</li><li>❖ Gobierno e instituciones públicas</li><li>❖ Políticas públicas</li></ul>	<ul style="list-style-type: none"><li>Seminarios de tesis I a VI</li><li>Proyecto de Investigación (I a VI)</li><li>Optativas I a VI</li></ul>

❖ **Materias acreditables mediante examen**

# ESTANCIAS



- ✓ Cursos, trabajo de gabinete o de campo, tutorías
- ✓ Voluntarias
- ✓ Gratuitas
- ✓ Duración de 3 a 8 meses
- ✓ Requisitos: materias obligatorias y plan de trabajo aprobados

[Oficina de Asuntos Académicos Internacionales - Instituciones socias](#)

# Estancia en Harvard



**Ingreso al  
Doctorado**

**Acredita  
materias  
obligatorias**

**Aprueba  
ingreso a  
Harvard**

**Realiza la  
Maestría en  
Harvard  
(1 año)**

**Regresa al  
CIDE a terminar  
el Doctorado  
(1 año)**

# Ingreso

- Título de Licenciatura o Maestría
- Promedio mínimo de 8
- Carta exposición de motivos
- 2 cartas de recomendación académicas
- Propuesta de investigación
- Resultados del GRE
- Examen de Habilidades CIDE
- Examen de Área (sólo cc. con Maestría)
- Entrevista



# Exposición de motivos

- ¿Por qué un Doctorado?
- Objetivos profesionales
- Contribución del programa
- Experiencia, fortalezas



# Propuesta de investigación

## Contenidos

- Tema de investigación
- Relevancia
- Preguntas de investigación
- Estado de la cuestión
- Marco analítico
- Plan de trabajo

## Formato

- Extensión: mínima 5 cuartillas, máxima 10
- Letra: Arial, tamaño 11
- Interlineado 1.5



# Examen de Área



Exámenes de nivel Maestría

PPPE, Política Económica (para economistas)

PPOI, Organizaciones e Instituciones (para no economistas)

Duración aproximada 6 hrs.

Se deben preparar con anticipación

# Cartas de recomendación electrónicas

1. Completar la Solicitud de Admisión en línea
2. El CIDE envía invitación e instrucciones a las dos referencias
3. Los académicos llenan un formato en línea
4. La Carta quedará registrada en el expediente del aspirante
5. El académico tiene hasta el Viernes 24 de febrero de 2012 para llenar la Carta

## Quienes ya hayan completado su registro en línea

Enviar los siguientes datos :

- NOMBRE COMPLETO
- INSTITUCIÓN DE ADSCRIPCIÓN
- CORREO ELECTRÓNICO INSTITUCIONAL (ningún correo personal será considerado válido)

Correo: [felix.garcia@cide.edu](mailto:felix.garcia@cide.edu)

## MUY IMPORTANTE

- El proceso estará disponible sólo para quienes hayan completado el llenado de la Solicitud de Admisión.
- El llenado parcial de una Carta la invalida y en consecuencia se considera que el aspirante no cumplió con el requisito.
- No se admitirán referencias de profesores del CIDE.

# Datos Importantes



- Límite para recepción de documentos: Viernes 24 de febrero de 2012
- Exámenes de Área y Entrevistas: Marzo de 2012
- Inicio de clases: 13 de agosto de 2012
  
- Informes:
- [alma.barajas@cide.edu](mailto:alma.barajas@cide.edu) 57279800 ext. 2462
- [decide@cide.edu](mailto:decide@cide.edu) 57279800 exts. 2423, 2820, 2416 y 2827
- 01 800 021 CIDE (2433)

