



**CIDE**

**CENTRO DE INVESTIGACIÓN  
Y DOCENCIA ECONÓMICAS**

**Licenciatura en  
Ciencia Política  
y Relaciones Internacionales**  
Convocatoria 2021



## CIDE



El Centro de Investigación y Docencia Económicas A. C. es una **institución pública** de investigación y educación superior especializada en Ciencias Sociales. Realizamos investigación científica de excelencia y formamos profesionales de alto nivel en las áreas de administración pública, ciencia política, relaciones internacionales, derecho, economía, historia, y campos afines. Somos parte de la red de Centros Públicos de Investigación CONACYT.

## SEDES

El CIDE cuenta con dos sedes: al poniente de la Ciudad de México, en la Sede Santa Fe, se imparten las licenciaturas en **Ciencia Política y Relaciones Internacionales**, Derecho y Economía. En la Sede Región Centro, ubicada en la Ciudad de Aguascalientes, se imparte la Licenciatura en Políticas Públicas.

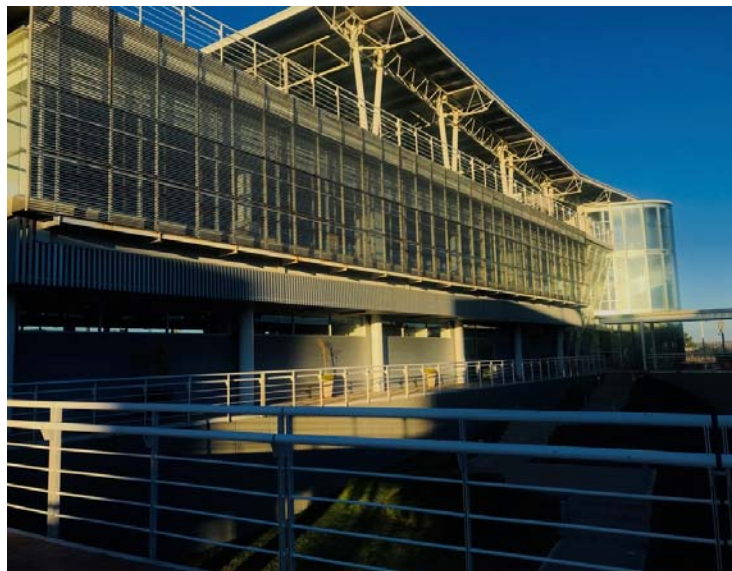



## PROCESO DE ADMISIÓN

El proceso de admisión a la Licenciatura en Ciencia Política y Relaciones Internacionales, para aspirantes con nacionalidad mexicana y extranjera, consiste en las siguientes etapas:

- Inscripción
- Primer filtro: Prueba de Aptitud Académica (PAA)
- Segundo filtro: Examen Diagnóstico Matemático (EDM), Examen de Habilidades Lingüísticas (EHL) y entrevista temática
- Tercer filtro: entrevista académica

Guías disponibles en <https://www.cide.edu/docencia/admisiones>

### I. Inscripción

**Inscripción en línea.** En la página [inscribete.cide.edu](https://inscribete.cide.edu) del 5 octubre de 2020 al 22 de febrero de 2021. Cualquier incidente relacionado con la plataforma repórtalo a [registro.admisiones@cide.edu](mailto:registro.admisiones@cide.edu).

**Requisitos:** Promedio mínimo requerido:

- Para aspirantes que se encuentren estudiando el último año de bachillerato 7.50/10.0<sup>1</sup> (promedio acumulado del primer y segundo año). Sin embargo, al concluir sus estudios deberán tener un promedio mínimo de 8.00/10.0, de lo contrario no podrán ingresar al CIDE
- Para aspirantes que han finalizado los estudios de bachillerato, promedio mínimo de 8.00/10.0

**Costo:** La inscripción al proceso de admisión tiene un costo de \$500.00 MXN<sup>2</sup>.

---

<sup>1</sup> Cuando la escala utilizada por la institución que expide el certificado sea distinta a la del cero al diez, el CIDE realizará la conversión.

<sup>2</sup> Podrás pagar dicha cuota mediante depósito bancario en Citybanamex a la cuenta 586302-2, sucursal 197 Lomas, a nombre del Centro de Investigación y Docencia Económicas A.C., CLABE 002180019758630220 o bien en la caja del CIDE de lunes a viernes de 9:30 a 15:00 y 16:00 a 18:00 horas en Santa Fe y en Región Centro de 13:00 a 14:30 horas. En la referencia alfanumérica debe aparecer el nombre del aspirante.

Criterios de excepción de pago:

- Aspirantes que se encuentren estudiando el último año de bachillerato que cuenten con un promedio acumulado igual o mayor a 9.0 del primer y segundo año del bachillerato
- Aspirantes que han finalizado los estudios de bachillerato y que cuenten con un promedio final igual o mayor a 9.0.
- Aspirantes egresados o estudiantes de un bachillerato público que por situaciones económicas no puedan realizar el pago, deberán adjuntar una carta-solicitud explicando las razones.

Para el llenado de la inscripción te serán requeridos datos personales y académicos, además de la siguiente documentación:

Documento	Características
Fotografía del aspirante	Debe ser una fotografía del rostro, de frente, a color, en formato .jpg. Ejemplo: <div style="text-align: center;">  </div>
Historial académico o certificado de bachillerato	<p>Si te encuentras estudiando deberás adjuntar el historial académico (o boletas) de los dos primeros años del bachillerato, en hoja membretada, firmada y sellada y <a href="#">la carta compromiso</a>.</p> <p>Si has finalizado tu bachillerato deberás adjuntar el certificado.</p> <p>Si aún no cuentas con el certificado, deberás imprimir, llenar y escanear <a href="#">la carta compromiso</a>.</p>
Comprobante de pago por \$500	<p>En la referencia alfanumérica debe aparecer el nombre del aspirante.</p> <p>Si cumples con los criterios de exención de pago por promedio, adjunta nuevamente el historial académico o certificado.</p> <p>Si cumples con el criterio de exención de pago por situación económica, deberás adjuntar una carta en donde expliques las razones de tu solicitud.</p>

Al finalizar y enviar la inscripción. Recibirás tu ficha de identificación con tu número de folio y las fechas del proceso de admisión.

## Primer Filtro: Prueba de Aptitud Académica (PAA)

**Fecha.** La PAA se presentará de manera virtual, en el día que elijas al momento de hacer tu inscripción:

	Fecha	Horario
Primera aplicación	26 de octubre de 2020	16:00 horas
Segunda aplicación	9 de noviembre de 2020	
Tercera aplicación	7 de diciembre de 2020	

Cuarta aplicación	25 de enero 2021
Quinta aplicación	26 de febrero 2021

Puntaje mínimo para aprobar la PAA.

Licenciatura	Puntaje mínimo
Ciencia Política y Relaciones Internacionales	1300 puntos

El examen será presentado en línea y de forma remota, por lo que deberás contar con un equipo de cómputo con las siguientes características:

Sistema operativo:

o Windows: 10, 8, 7.

o Mac: MacOS 10.10 o superior.

Navegador: Google Chrome v53 o superior. Mozilla Firefox v42 o superior.

Webcam: Mínimo 480p (recomendado 720p).

Ancho de banda: 512kbps (1MB recomendado).

Micrófono.

Te será requerido registrarte en la plataforma del examen, por lo que una semana antes a la presentación de la prueba recibirás indicaciones por correo electrónico.

**Resultados.** El viernes siguiente a la aplicación del examen, a partir de las 17 horas, en la página: <https://www.cide.edu/docencia/admisiones/resultados/>

**Cambio de fecha de PAA.** Podrás cambiar la fecha para presentar la PAA enviando un correo hasta 5 días antes de la fecha a [mariaesther.reyes@cide.edu](mailto:mariaesther.reyes@cide.edu). En caso de que ya no haya cupo no podrá hacerse el cambio. En cualquier caso, recibirás notificación del estatus de tu solicitud por correo electrónico.

**Si no apruebas la PAA.** Tienes derecho a repetir la PAA, siempre y cuando tu puntaje no haya sido menor a 1200. Deberás hacer un pago de \$400.00 (cuatrocientos pesos 00/100 MXN), enviar por correo electrónico el comprobante y la solicitud a [noemi.gallegos@cide.edu](mailto:noemi.gallegos@cide.edu) a más tardar el viernes 12 de febrero de 2021. La segunda oportunidad la presentarás en la quinta aplicación de la PAA.

**Si presentas la PAA en otra institución.** Puedes aprobar el primer filtro si presentas la PAA en otra institución y obtienes el puntaje mínimo requerido por el CIDE. Envía la constancia oficial, firmada y sellada a [noemi.gallegos@cide.edu](mailto:noemi.gallegos@cide.edu) a más tardar el lunes 1 de marzo de 2021. La constancia debe especificar la fecha de aplicación (no debe ser mayor a un año al momento de inscribirte) y el puntaje obtenido en cada sección.

**Cambio de carrera.** Si decides cambiar tu aplicación a otro programa durante el proceso de admisión, deberás hacer la solicitud a [noemi.gallegos@cide.edu](mailto:noemi.gallegos@cide.edu) antes del lunes 10 de marzo de 2021. La solicitud procederá si cuentas con el puntaje requerido en la licenciatura solicitada. Ninguna solicitud extemporánea procederá.

**Solicitud de constancia de la PAA.** Solicítala a [noemi.gallegos@cide.edu](mailto:noemi.gallegos@cide.edu) en la semana posterior a la publicación de tus resultados, previo pago de \$200 (doscientos pesos 00/100 MXN).

## Segundo filtro: Examen Diagnóstico Matemático (EDM), Examen de Habilidades Lingüísticas (EHL) y entrevista temática

**Fecha.** Una vez aprobado el primer filtro deberás presentar de manera virtual el EDM el lunes 15 de marzo a las 16:00 horas y el EHL el martes 16 de marzo a las 16:00 horas

Te será requerido registrarte en la plataforma del examen, por lo que una semana antes a la presentación de la prueba recibirás indicaciones por correo electrónico.

**Entrevista temática:** Esta fase se aplica de manera selectiva. Sólo se citará a entrevista a aquellos aspirantes que seleccione el Comité de Admisiones.

**Resultados.** Los criterios de aprobación de cada examen son emitidos por el Comité de Admisiones, con base en los resultados obtenidos. La publicación de los folios de los aspirantes que aprobaron el segundo filtro y los puntajes obtenidos se hará el 19 de abril de 2021, a partir de las 17 horas, en la página: <https://www.cide.edu/docencia/admisiones/resultados/>

**Si no apruebas la segunda fase.** En el segundo filtro no hay una segunda oportunidad para acreditar los exámenes. En ningún caso habrá revisión de resultados de los exámenes de manera personal.

## Tercer filtro: entrevista

Si acreditaste el segundo filtro, deberás presentarte a una entrevista virtual (los aspirantes de la Licenciatura en Economía no presentan entrevista) que se realizará como lo indica el siguiente calendario:

Programa	Fecha de la entrevista
Ciencia Política y Relaciones Internacionales	22 y 23 de abril 2021

La fecha y horario específico se dará a conocer vía telefónica<sup>3</sup> a cada aspirante.

En la entrevista cada aspirante se presenta ante tres Profesores/as que emiten una recomendación de ingreso: "sí" o "no". El Comité de Admisiones establece el número de dictámenes favorables requeridos para ingresar al programa.

Publicación de los resultados de admisión<sup>4</sup>. 30 de abril de 2021, a partir de las 17:00 horas, en la página:

<https://www.cide.edu/docencia/admisiones/resultados/>

Registro al CIDE: del 3 de mayo al 11 de junio de 2021

Curso de inducción: del 2 al 12 de agosto de 2021\*

Inicio de clases: 16 de agosto de 2021\*

---

<sup>3</sup> En caso de no encontrar al aspirante, se le notificará por correo electrónico.

<sup>4</sup> Importante:

- En ningún caso se darán resultados por un medio distinto a la página <https://www.cide.edu/docencia/admisiones/resultados/>
- Las decisiones del comité de admisiones son inapelables
- Los aspirantes no admitidos al programa en la convocatoria 2021 podrán participar en procesos de admisión subsiguientes, ateniéndose a los requisitos de inscripción que se establezcan para la convocatoria en la que deseen participar
- Cualquier situación no prevista en esta convocatoria, será resuelta por la Coordinación General de Docencia del CIDE
- Podrás consultar nuestro aviso de privacidad en <https://www.cide.edu/politica-de-privacidad/>

\* Por confirmar

## AYUDA FINANCIERA

Una vez que cuentes con la carta de admisión al CIDE, del 3 al 7 de mayo de 2021, podrás entregar en la Oficina de becas la solicitud de beca para aspirar a una o ambas becas que ofrece el CIDE:

- beca de colegiatura #
- beca para gastos de manutención #

Éstas se otorgan con base en la revisión de los datos socioeconómicos, el número de apoyos está sujeto a la disponibilidad presupuestal.

En la convocatoria 2020 recibimos 97 solicitudes de los aspirantes admitidos a los cuatro programas de licenciatura, de las cuales 81 solicitudes fueron aceptadas y los estudiantes obtuvieron uno o ambos apoyos en distintos porcentajes. #

#

A partir del lunes, 15 de febrero de 2021 encontrarás la Convocatoria de ayuda financiera 2021, en la página:

<https://www.cide.edu/docencia/admisiones/ayuda-financiera/> #

#

**Costo de la colegiatura.** La colegiatura semestral, para el periodo otoño 2020, es de \$35,500 pesos MXN. Este monto está sujeto a revisión periódica.

**Publicación de resultados de ayuda financiera:** 4 de junio de 2021



## ACÉRCATE AL CIDE



## DATOS DE CONTACTO

Oficina de Promoción, CIDE  
Santa Fe

+52 555727-9811

[admisiones@cide.edu](mailto:admisiones@cide.edu)

 +52 1 55 8699 5359

Oficina de Promoción, CIDE  
Región Centro

+52449 994-5150 extensión 5255

[decideregioncentro@cide.edu](mailto:decideregioncentro@cide.edu)

 +52 1 449 458 1784

