

Licenciaturas

Convocatoria 2023

INTRODUCCIÓN

El CIDE es una institución del Estado mexicano, especializada en Ciencias Sociales. Pertenece al Sistema de Centros Públicos de Investigación del Consejo Nacional de Ciencia y Tecnología, CONACYT. La investigación que realiza su planta académica y la docencia que imparte, se guían por criterios de calidad internacional y tienen por objetivo incidir en el desarrollo social, económico y político del país.

Los programas de licenciatura tienen por objetivo la formación de profesionales con las competencias y actitudes acordes a los retos sociales del mundo contemporáneo. Nuestras y nuestros egresados se han caracterizado históricamente por su compromiso social y su alta preparación en el campo de las teorías y los métodos de aplicación hacia problemáticas reales. Por ello, los programas educativos que ofrecemos gozan de un merecido prestigio nacional e internacional.

El CIDE cuenta con dos sedes: el CIDE Santa Fe, ubicado al poniente de la Ciudad de México; y el CIDE Región Centro, ubicado en la Ciudad de Aguascalientes. Ambas sedes cuentan con un importante acervo bibliotecario, comedor, instalaciones deportivas y espacios acorde para las actividades académicas.

A nivel licenciatura ofrecemos cuatro programas, con duración de 4 años divididos en 8 semestres:

Programa	Sede
Políticas Públicas	CIDE Región Centro, Aguascalientes
Ciencia Política y Relaciones Internacionales	CIDE Santa Fe, Ciudad de México.
Derecho	
Economía	



Intercambio académico

El CIDE, como un centro público de investigación y docencia que se enfoca en analizar, entender y abordar grandes temas económicos, políticos y sociales, valora mucho la importancia de compartir distintas perspectivas sobre las posibles soluciones a desafíos compartidos. Por consiguiente, ofrece a sus estudiantes la oportunidad de realizar un semestre de intercambio en el extranjero.

El momento del intercambio y los destinos posibles se determinan acorde al programa cursado. En todos los casos, es indispensable cumplir con los requisitos académicos y de idioma para participar en la convocatoria de intercambios y realizar la estancia fuera del CIDE.

Enseñanza del Inglés

Si bien el CIDE no ha establecido el dominio del inglés como un requisito para entrar a cualquiera de sus licenciaturas, este idioma juega un papel fundamental en la comunicación académica y el aprendizaje en la educación superior.

Por tal motivo, el CIDE ofrece cursos para ayudar a los estudiantes a desarrollar el dominio del idioma y las habilidades académicas afines que se requieren para tener un mejor desempeño durante su programa de estudio. Cabe destacar que en la gran mayoría de los programas del CIDE, un porcentaje importante de las lecturas asignadas a partir del cuarto semestre están en inglés. Además, es posible que en la segunda mitad del programa algunos de los cursos se impartan en este idioma.

Becas

Las personas admitidas al programa no pagan ningún tipo de inscripción ni colegiatura, sean mexicanas o extranjeras. Además, una vez admitidas, pueden obtener una beca de manutención de alrededor de \$19,000 pesos semestrales.



Licenciaturas Convocatoria 2023

Cronograma

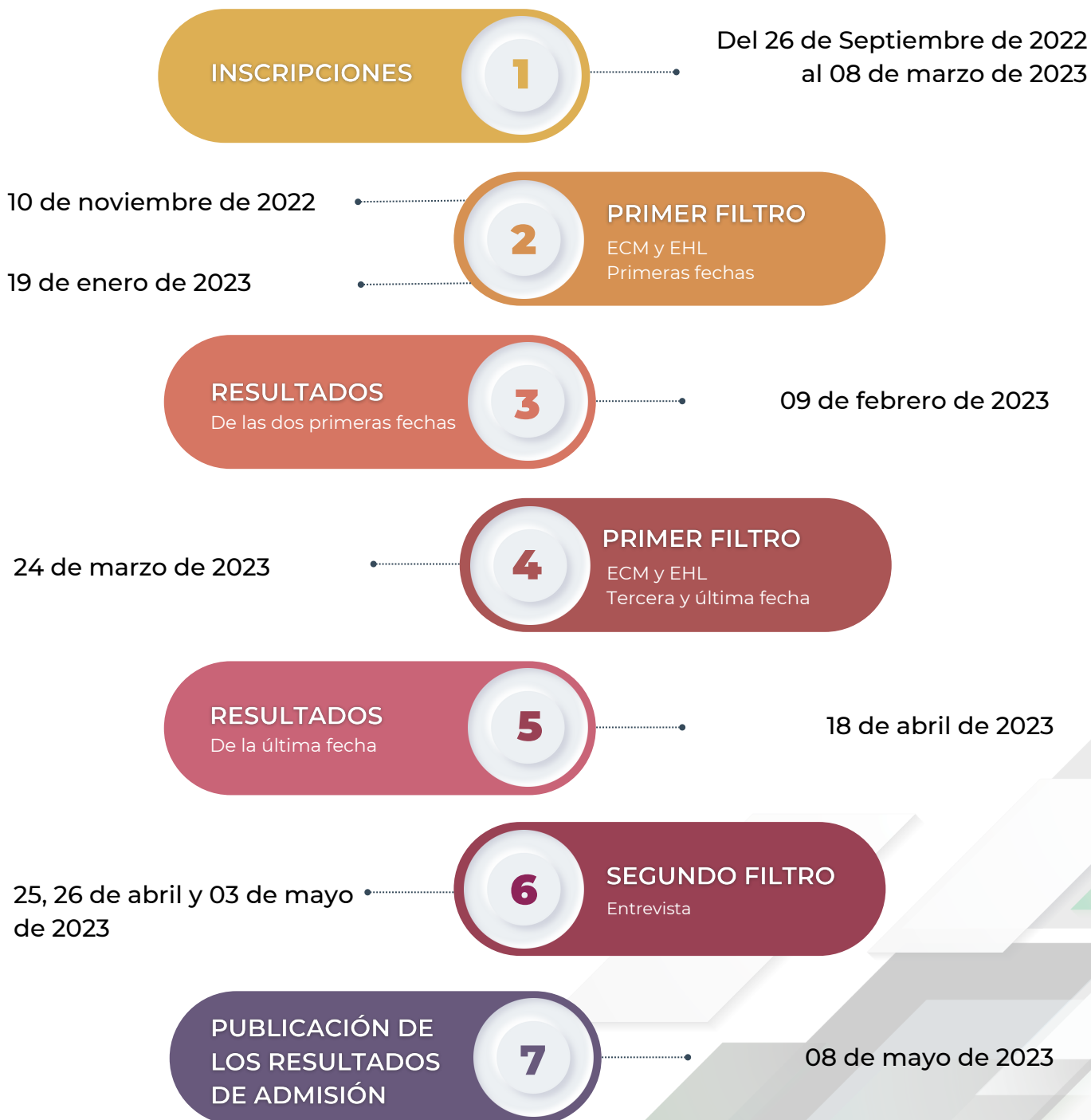

Licenciaturas

Convocatoria 2023

PROCESO DE ADMISIÓN

Las etapas del proceso de admisión a las licenciaturas del CIDE, para el inicio de clases en agosto de 2023, son:

- Inscripción
- Primer filtro: Examen de Conocimientos Matemáticos y Examen de Habilidades Lingüísticas
- Segundo filtro: entrevista académica. Este filtro no forma parte del proceso de admisión a la Licenciatura en Economía.

Todo el proceso de admisión se hará en línea y constará de las mismas etapas y requisitos para personas con nacionalidad mexicana o extranjera.

Inscripción

Las inscripciones al proceso de admisión se llevarán a cabo del 26 de septiembre de 2022 al 08 de marzo de 2023. No se recibirán solicitudes extemporáneas.

La inscripción inicia llenando el siguiente formulario: forms.office.com/r/hYfVCK9MGe. Antes de iniciar el llenado, consulta el *Manual del aspirante* que se encuentra al inicio del formulario.

Una vez que la Oficina de Promoción del CIDE revise la información que envíes a través del formulario, recibirás un correo electrónico en donde se te solicitará:

- Comprobante de estudios:
 - Certificado de bachillerato, si ya finalizaste el bachillerato. Si no cuentas con él, deberás firmar y enviar la Carta Compromiso. [Puedes descargarla dando clic aquí.](#)
 - Historial académico o boletas de calificaciones del primer y segundo año del bachillerato, si estás estudiando el último año del bachillerato. También deberás firmar la Carta Compromiso. [Puedes descargarla dando clic aquí.](#)
- Formulario enviado. Al finalizar y enviar el llenado del formulario podrá descargar sus respuestas dando clic en "Imprimir u obtener PDF con respuestas".
- [Carta de aceptación de términos y condiciones.](#)



Licenciaturas

Convocatoria 2023

El promedio mínimo para que la inscripción proceda es 8.0 en una escala de 0 a 10, si ya finalizaste tu bachillerato. Cuando la escala utilizada por la Institución que expide el certificado sea distinta, el CIDE realizará la conversión. Para ello, deberás enviar un documento oficial en donde se establezca la escala de calificación y la calificación mínima aprobatoria.

Si estás estudiando el último año del bachillerato, podrás inscribirte al proceso de admisión con un promedio mínimo de 7.5 del primer y segundo año. Sin embargo, de ser admitida/o deberás contar con un promedio final mínimo de 8.0 para que tu inscripción al primer semestre proceda.

Cuando la Oficina de Promoción revise tu documentación y esta cumpla con los requisitos establecidos, recibirás un correo electrónico con tu número de folio. Esto confirmará que tu inscripción al proceso de admisión fue exitosa. En caso de que se detecte incumplimiento de los requisitos, la inscripción no procederá.

Primer filtro

El primer filtro se compone de dos exámenes: Examen de Conocimientos Matemáticos (ECM) y Examen de Habilidades Lingüísticas (EHL). Las fechas de aplicación de ambos exámenes son:

Aplicación	Fecha de aplicación	Hora de aplicación	Publicación de resultados
1a	10 de noviembre de 2022	9:00 y 17:00 horas	09 de febrero de 2023
2a	19 de enero de 2023	9:00 y 17:00 horas	
3a	24 de marzo de 2023	9:00 y 17:00 horas	18 de abril de 2023

Las guías de estudio para ambos exámenes las puedes descargar del sitio: <https://www.cide.edu/docencia/admisiones/>. En la semana previa a los exámenes, recibirás por correo electrónico las indicaciones para presentarlos.

Si presentas el primer filtro en noviembre o enero y no lo apruebas, tienes oportunidad de volver a presentarlo en la tercera aplicación. Deberás hacer tu solicitud por correo a noemi.gallegos@cide.edu a más tardar el 13 de marzo de 2023.

Cambio de carrera. Si decides cambiar tu inscripción a otro programa durante el proceso de admisión, deberás hacer la solicitud a noemi.gallegos@cide.edu antes del 21 de abril de 2023. Esta procederá si cuentas con el puntaje requerido de la licenciatura solicitada.



Licenciaturas

Convocatoria 2023

Segundo filtro

Las y los aspirantes que acrediten el primer filtro, deberán presentarse a una entrevista virtual, con base en el siguiente calendario:

Programa	Fechas
Ciencia Política y Relaciones Internacionales	25 y 26 de abril de 2023
Derecho	25 y 26 de abril de 2023
Políticas Públicas	3 de mayo

El segundo filtro del proceso de admisión no aplica para los aspirantes a la Licenciatura en Economía.

La fecha y hora específica se dará a conocer vía telefónica a cada aspirante. En caso de no encontrarlo por esa vía se le notificará por correo electrónico.

Los resultados de admisión **a las cuatro licenciaturas** se publicarán el 08 de mayo de 2023, a partir de las 17:00 horas, en: <https://www.cide.edu/docencia/admisiones/resultados/>



Licenciaturas

Convocatoria 2023

Importante

- No existen revisiones individuales de resultados de ninguno de los filtros del proceso de admisión.
- Las decisiones del Comité de Admisión de cada uno de los programas son **inapelables**.
- En ningún caso se darán resultados por un medio distinto a los canales institucionales.
- Las y los aspirantes no admitidos en la Convocatoria 2023 podrán participar en procesos de admisión subsiguientes, ateniéndose a los requisitos de inscripción que se establezcan para la convocatoria en la que deseen participar.
- Cualquier situación no prevista en esta convocatoria será resuelta por la Secretaría Académica.
- Consulta nuestro aviso de privacidad en: <https://www.cide.edu/politica-de-privacidad/>

Atención a aspirantes

La Oficina de Promoción es el área encargada del apoyo y orientación a las y los aspirantes a los programas del CIDE. Nuestros canales de comunicación son:

WhatsApp: +52 55 8699 5359

Correo electrónico: admisiones@cide.edu

Teléfono: +52 555727 9811.

Atención de lunes a viernes de 8:00 a 16:00 horas.

Consulta nuestras actividades de promoción en www.cide.edu/docencia/admisiones/

