

# Maestría en Economía

## Convocatoria 2023

### INTRODUCCIÓN

La Maestría en Economía (ME) es un programa con casi 50 años de experiencia. Su objetivo es formar profesionistas de excelencia en economía, preparados para desempeñarse con un grado alto de competitividad en los ámbitos académico y profesional. La ME se imparte en la Sede Santa Fe del CIDE, al poniente de la Ciudad de México.

El programa tiene una duración de 2 años, divididos en 4 semestres. Durante el primer año, combina la enseñanza de los fundamentos de la disciplina: el análisis económico y los métodos cuantitativos. En el segundo año, el instrumental teórico y cuantitativo se vincula con el estudio de los ámbitos relevantes en los cuales se aplica la economía. La Maestría cuenta con convenios de intercambio con diversas universidades de EE. UU. y países de América Latina. Con ello se busca ofrecer, durante el tercer semestre, una experiencia académica en un programa de alto desempeño con miras a explorar el doctorado.

Si bien el CIDE no ha establecido el dominio del inglés como un requisito de ingreso para este posgrado, este idioma juega un papel fundamental en la comunicación académica y el aprendizaje en la educación superior. Por tal motivo, el CIDE ofrece a sus estudiantes cursos de inglés para ayudarles a desarrollar el dominio del idioma y las habilidades académicas afines que se requieren para tener un mejor desempeño y alcanzar el nivel mínimo requerido para fines de graduación. Cabe destacar que un porcentaje importante de las lecturas asignadas está en inglés. Además, es posible que algunos de los cursos del segundo año se impartan también en este idioma.

Las personas admitidas al programa no pagan ningún tipo de inscripción ni colegiatura durante la duración del mismo, sean mexicanas o extranjeras. Además, una vez admitidas, pueden aspirar a la beca del Consejo Nacional de Ciencia y Tecnología (CONACYT), conforme a su disponibilidad presupuestal y a las convocatorias que emita.



# Maestría en Economía

## Convocatoria 2023

### Cronograma

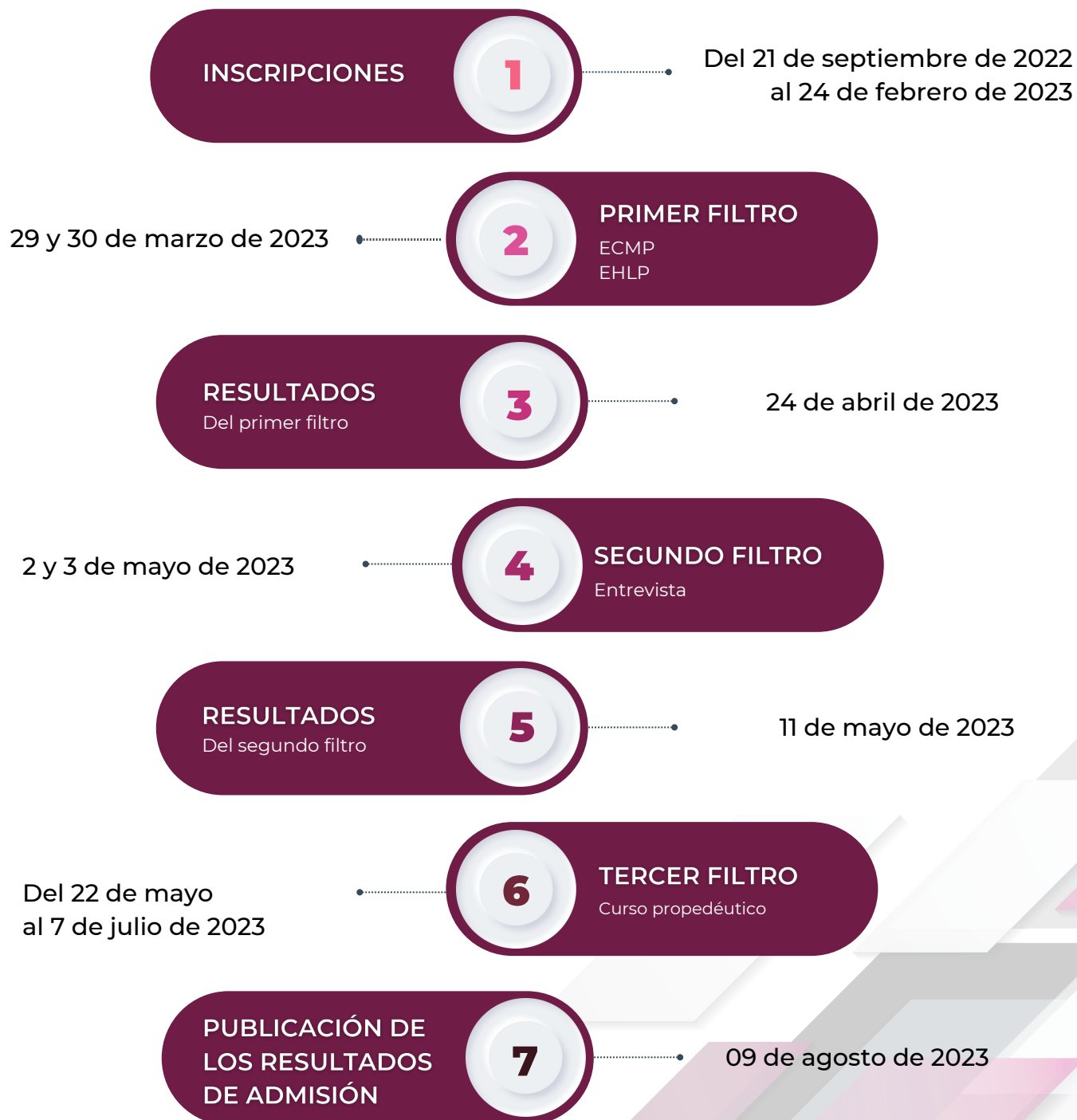

# Maestría en Economía

## Convocatoria 2023

### PROCESO DE ADMISIÓN

Las etapas del proceso de admisión a la Maestría en Economía, para el inicio de clases en agosto de 2023, son:

- Inscripción
- Primer filtro: Examen de Conocimientos Matemáticos-Posgrados y Examen de Habilidades Lingüísticas-Posgrados
- Segundo filtro: entrevista
- Tercer filtro: curso propedéutico

Todo el proceso de admisión se hará en línea y constará de las mismas etapas y requisitos para personas con nacionalidad mexicana o extranjera. Todas las etapas son filtros, es decir, es necesario aprobar cada una para poder presentar la siguiente.

### Inscripción

Las inscripciones al proceso de admisión se llevarán a cabo del 21 de septiembre de 2022 al 24 de febrero de 2023. No se recibirán solicitudes extemporáneas.

La inscripción inicia con el llenado del siguiente formulario: [forms.office.com/r/GPscRJYb3B](https://forms.office.com/r/GPscRJYb3B). Antes de iniciar el llenado, consulte el *Formulario de inscripción: manual de usuario* que se encuentra al inicio del formulario.

Una vez que la Oficina de Promoción (OP) del CIDE revise la información que usted envíe, a través del formulario, recibirá un correo electrónico en donde se le solicitará:

- Título de licenciatura o equivalente. Si no cuenta con él, deberá firmar y enviar la Carta Compromiso. Si ya concluyó sus estudios, debe llenar el [Formato 01](#). Si aún no concluye sus estudios, debe llenar el [Formato 02](#).
- Certificado de estudios con promedio. Si aún no cuenta con él, deberá presentar un documento oficial en la que se mencione el avance de créditos y el promedio.
- Carta de exposición de motivos.



# Maestría en Economía

## Convocatoria 2023

En la carta de exposición de motivos debe señalar las razones por las cuales tiene interés en estudiar la Maestría en Economía del CIDE. Debe estar dirigida al Comité de Admisiones y ser concisa. Hay cinco puntos básicos que debe incluir en su carta de motivos:

- ¿Cómo se interesó por estudiar economía y desde cuándo? Indique los pasos que ha venido dando en esta dirección. Exponga a los miembros del comité sus habilidades particulares y cómo estas abonan al logro de sus objetivos académicos.
- ¿Qué experiencias han contribuido a que profundice sus estudios en economía? Despierte el interés del comité añadiendo a su carta experiencias tales como intercambios académicos, prácticas profesionales, trabajos de investigación y publicaciones; describa qué hizo en cada una de estas actividades.
- ¿Cuáles son sus objetivos a futuro y cómo estos se relacionan con obtener el grado de maestro en economía?
- ¿Qué áreas de la investigación en economía le interesan? Indique al menos uno o dos temas de interés e identifique qué profesores de la planta académica trabajan en ellos.
- ¿Qué ganaría al estudiar la maestría en economía del CIDE y qué aportaría al programa? Señale qué es lo que más le atrae de la maestría y cómo se alinean sus intereses con la agenda de investigación de algunos profesores. Destaque qué atributos personales le ayudarían a concluir exitosamente la maestría.
- Dos cartas de recomendación. En caso de acreditar el primer filtro y si la Coordinación del programa las solicita, deberá proporcionarlas a la persona responsable de admisiones.
- Formulario enviado. Al finalizar y enviar el llenado del formulario podrá descargar sus respuestas dando clic en “Imprimir u obtener PDF con respuestas”.
- [Carta de aceptación de términos y condiciones.](#)



# Maestría en Economía

## Convocatoria 2023

El promedio mínimo para que la inscripción proceda es 7.8 en una escala de 0 a 10. Cuando la escala utilizada por la Institución que expide el certificado sea distinta, el CIDE realizará la conversión. Para ello, deberá enviar un documento oficial emitido por su institución en donde se establezca la escala de calificación y la calificación mínima aprobatoria.

Cuando la OP revise su documentación y esta cumpla con los requisitos establecidos, usted recibirá un correo electrónico con su número de folio. Esto confirmará que su inscripción al proceso de admisión fue exitosa. En caso de que la OP detecte incumplimiento de los requisitos, la inscripción no procederá.

### Primer filtro

El primer filtro se compone de dos exámenes: Examen de Conocimientos Matemáticos-Posgrados (ECMP) y Examen de Habilidades Lingüísticas-Posgrados (EHLF). Las fechas de aplicación y la duración son:

Examen	Fecha de aplicación	Hora de aplicación	Duración máxima
ECMP	29 de marzo de 2023	Entre las 7:00 y las 19:00 horas	2 horas
EHLF	30 de marzo de 2023	Entre las 7:00 y las 19:00 horas	2 horas

Previo a la presentación del primer filtro, usted recibirá por correo electrónico las indicaciones y el horario exacto en el que presentará cada examen. El 27 y 28 de marzo se llevarán a cabo sesiones de orientación para que conozca la plataforma en donde se realizarán las pruebas.

Las guías de estudio para ambos exámenes las puede descargar del sitio: <https://www.cide.edu/docencia/admisiones/>

Los resultados del primer filtro se publicarán el 24 de abril de 2023, a partir de las 17:00 horas, en: <https://www.cide.edu/docencia/admisiones/resultados/>



# Maestría en Economía

## Convocatoria 2023

### Segundo filtro

Esta fase se aplica de manera selectiva. Sólo se citará a entrevista a aquellos aspirantes que se encuentren en una de las siguientes situaciones:

- A quienes el Comité de Admisiones considere que podrían acceder de manera automática al primer semestre.
- A quienes el Comité considere que tienen relativamente bajas probabilidades de aprobar el curso propedéutico.

Las entrevistas se llevarán a cabo el 02 y 03 de mayo de 2023. La Coordinación del programa notificará a cada aspirante, mediante correo electrónico, la fecha y hora fijada para su entrevista; esta se realizará por videoconferencia.

Los resultados del segundo filtro se publicarán el 11 de mayo de 2023, a partir de las 17:00 horas, en: <https://www.cide.edu/docencia/admisiones/resultados/>

### Tercer filtro

El tercer filtro es el curso propedéutico con duración de siete semanas. Se llevará a cabo del 22 de mayo al 07 de julio de 2023.

Los resultados de admisión se publicarán el 09 de agosto de 2023 en: <https://www.cide.edu/docencia/admisiones/resultados/>



# Maestría en Economía

## Convocatoria 2023

### Importante

- Las y los aspirantes pueden aplicar a dos o más programas de posgrado con convocatoria abierta. Para ello será necesario llenar un formulario por cada solicitud de admisión. Sin embargo, de aprobar los dos primeros filtros en cada uno de ellos, **deberán elegir uno para cursar el propedéutico.**
- No habrá revisiones individuales de resultados de ninguno de los filtros del proceso de admisión.
- Las decisiones del Comité de Admisión de la ME son **inapelables.**
- En ningún caso se darán resultados por un medio distinto a los canales institucionales:
- Las y los aspirantes no admitidos al programa en la convocatoria 2023 podrán participar en procesos de admisión subsiguientes, ateniéndose a los requisitos de inscripción que se establezcan para la convocatoria en la que deseen participar.
- Cualquier situación no prevista en esta convocatoria, será resuelta por la Secretaría Académica.
- Consulte nuestro aviso de privacidad en: <https://www.cide.edu/politica-de-privacidad/>

### Atención a aspirantes

La Oficina de Promoción es el área encargada del apoyo y orientación a las y los aspirantes a los programas del CIDE. Nuestros canales de comunicación son:

WhatsApp: [+52 55 8699 5359](https://wa.me/525586995359)

Correo electrónico: [admisiones@cide.edu](mailto:admisiones@cide.edu)

Teléfono: +52 55 5727 9811

Atención de lunes a viernes de 8:00 a 16:00 horas.

Consulta nuestras actividades de promoción en: [www.cide.edu/docencia/admisiones/](http://www.cide.edu/docencia/admisiones/)

