



## La DED en los Medios México entre aranceles y realidades asiáticas

Dr. Adolfo Laborde

## La DED en la Academia

Cooperación académica entre Corea del Sur y América Latina: el Programa e-School de la Fundación Corea y el uso de las Tecnologías de la Información y Comunicación para la internacionalización educativa.

Dr. Renato Balderrama Santander

## Novedades Editoriales

Monika Meireles y Claudia Maya (Coordinadoras). *Itinerarios inciertos. Política económica, actores financieros y estrategias alternativas en la pospandemia.*

## Convocatorias

Maestría en Desarrollo Económico

Boletín no. 11 / octubre 2025

# Desarrollo

# Boletín de la División de Estudios sobre el Desarrollo

**Director:**

Dr. Adolfo Laborde

**Editor:**

Dr. Emilio Navarro

**Diseño:**

Héctor Borbón

**No. 11 / octubre 2025**

Desarrollo

El Comercio

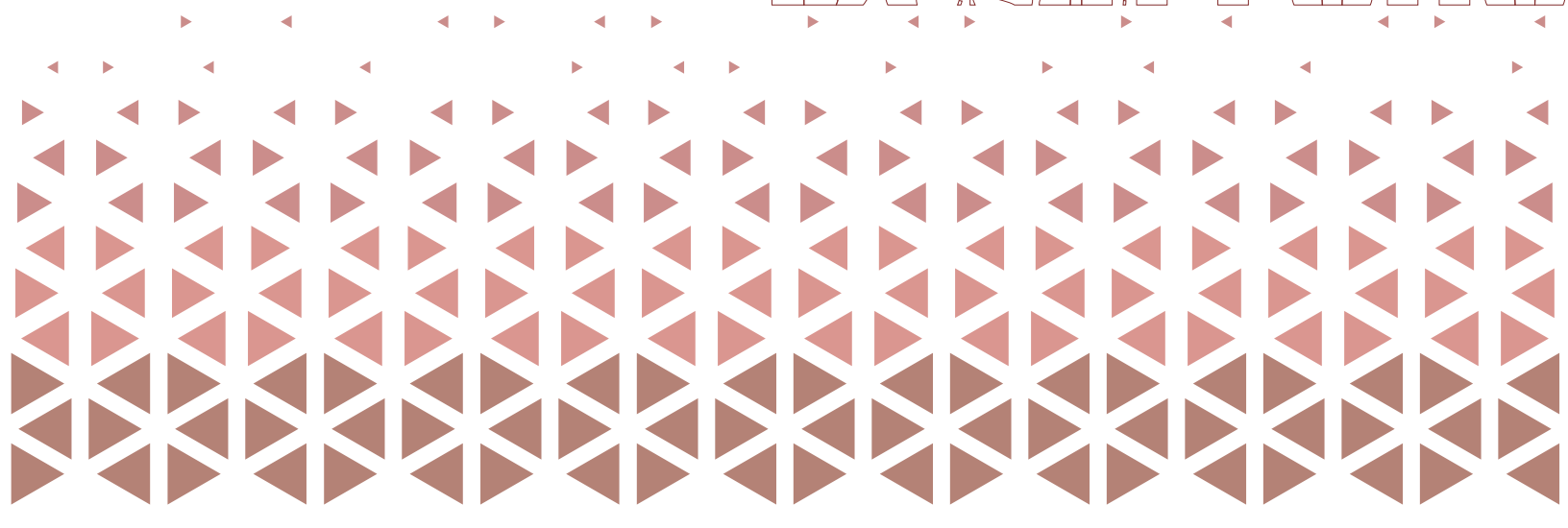



# Contenido

01

La DED en la Academia

02

La DED en los Medios

03

Novedades Editoriales

04

Eventos de la DED

05

Convocatorias

06

La Caricatura del  
Desarrollo Económico



## Cooperación académica entre Corea del Sur y América Latina: el Programa e-School de la Fundación Corea y el uso de las Tecnologías de la Información y Comunicación para la internacionalización educativa.

Publicado en 2020

Dr. Renato Balderrama Santander en colaboración con Juan Felipe López Aymes y Ana Karen Velázquez

“En este artículo se presenta la implementación, reestructura y evaluación del Programa e-School para América Latina auspiciado por la Fundación Corea para impulsar los estudios asiáticos y coreanistas en la región. Aquí se apunta al cambio de sede de la coordinación de California a Nuevo León como fundamental para el crecimiento del impacto del programa. A lo largo del texto se analiza cuáles han sido los principales aciertos de la e-School para conseguir estabilidad educativa en la impartición de sus cursos, el freno a la deserción escolar y el uso de una plataforma educativa de vanguardia que combina diversas herramientas para aprovechar de manera eficaz los recursos tecnológicos de la información en universidades Latinoamericanas”.

Consulta el texto completo:

<https://goo.su/I6oTmM>



### Semblanza:

**Dr. Armando Renato Balderrama Santander**

Es profesor-investigador de la División de Estudios sobre el Desarrollo en el CIDE y miembro del Sistema Nacional de Investigadores. Especialista en Asia, ha dirigido el Instituto Asia Pacífico del ITESM, el Centro de Estudios Asiáticos de la UANL y actualmente encabeza el Observatorio Iberoamericano de Industrias Creativas de Corea. Sus investigaciones abordan desarrollo económico en Asia, política industrial, innovación y diplomacia científica y cultural, así como industrias creativas.

10 DE OCTUBRE DE 2025

*La Jornada*

Escribe el Dr. José Romero

## El Botín y el Estado

“México vive atrapado en una paradoja que explica buena parte de su estancamiento: necesita un Estado fuerte, pero su sistema político se empeña en debilitarlo. Cada cambio de gobierno trae consigo una purga total. Se reparten cargos, se reinventan dependencias, se cambian logos, papelería y nombres de programas como si el simple gesto de borrar lo anterior garantizara el futuro”.

Lee el artículo completo:

<https://www.jornada.com.mx/2025/10/10/opinion/024a1eco>

9 DE SEPTIEMBRE DE 2025

*El Herald de México*

Escribe el Dr. Adolfo Laborde

## México entre aranceles y realidades asiáticas

“México se enfrenta, entonces, a una coyuntura decisiva. Aplicar aranceles a China y Corea del Sur puede fortalecer la recaudación y reducir la vulnerabilidad externa, pero también abre el riesgo de encarecer insumos, tensionar cadenas y frenar inversión si no se acompaña de políticas inteligentes”.

Lee el artículo completo:

<https://goo.su/diMWrr>



**Monika Meireles y Claudia Maya (Coordinadoras). *Itinerarios inciertos. Política económica, actores financieros y estrategias alternativas en la pospandemia*. Universidad Nacional Autónoma de México. Instituto de Investigaciones Económicas.**

“Los años pospandémicos se están esculpiendo en los moldes dados por dos frentes entrelazados: las tendencias de larga duración del capitalismo mundial y la economía política de la gestión de la propia pandemia. Así, no podemos evaluar los efectos de la pandemia desde el “espejo retrovisor” como si se tratara de efectos económico-sociales y superados, sino que proponemos unos lentes interpretativos con la mirada calibrada para articular ciertas predisposiciones del capitalismo financiarizado que se han profundizado a partir de la crisis sanitaria con sus desdoblamientos en la trayectoria de la economía global. En una palabra, en los capítulos aquí reunidos se reconoce que estamos navegando por “itinerarios inciertos”, pero que tanta inestabilidad es el escenario inusitadamente propicio para que nuestra reflexión se nutra del análisis heterodoxo crítico sobre los cambios en andamiaje financiero, responsablemente propositivo de la política económica a ser adoptada para afrontar los desafíos pospandémicos y coadyuvar a la reactivación de las economías nacionales”.

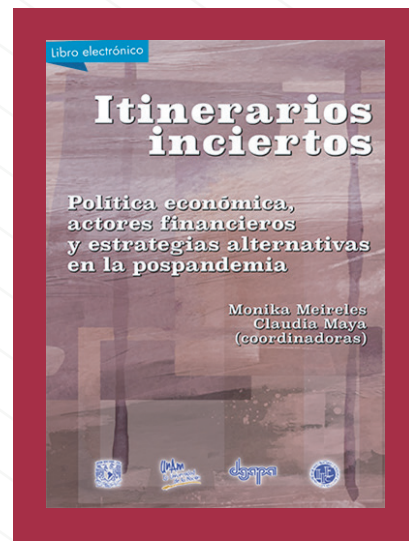

Descarga el libro completo en el siguiente link:

[https://libros.iiec.unam.mx/monika-meireles\\_claudia-maya\\_itinerarios-inciertos](https://libros.iiec.unam.mx/monika-meireles_claudia-maya_itinerarios-inciertos)

**Jorge A. Casarreal P., Moritz Cruz y Isaac L. Sánchez J. *Desindustrialización prematura e informalidad en América Latina*. Universidad Nacional Autónoma de México. Instituto de Investigaciones Económicas.**

“El empleo informal es un problema particularmente grave en América Latina, donde poco más de la mitad de la fuerza laboral se desempeña en la informalidad. Trabajar en la informalidad augura pobreza pues el empleo informal se caracteriza por un salario inestable y bajo, así como la ausencia de derechos laborales. Resulta fundamental, por lo anterior, investigar sus causas y determinantes. En esta obra, con base en el modelo de desindustrialización de Kaldor, se propone que el empleo informal se explica por la desindustrialización prematura. Usando datos del periodo 1989-2017 para una muestra de países latinoamericanos (Argentina, Bolivia, Brasil, Chile, Colombia, Costa Rica, México, Perú y Venezuela), y empleando técnicas econométricas de panel de datos, se demuestra que en dichas economías la informalidad laboral se explica por la desindustrialización prematura. Este resultado sugiere que deben promoverse políticas dirigidas a la reindustrialización para alentar el crecimiento manufacturero y el empleo en el sector formal”.

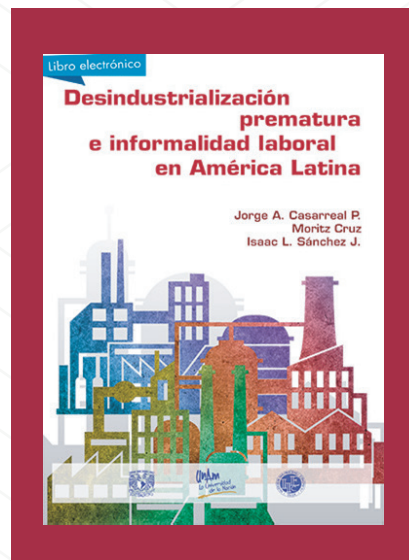

Descarga el libro completo en el siguiente link:

[https://libros.iiec.unam.mx/moritz-casarreal-sanchez\\_desindustrializacion-prematura](https://libros.iiec.unam.mx/moritz-casarreal-sanchez_desindustrializacion-prematura)



## Charla

### Los estudios de género y feministas en México, una mirada desde el CIEG-UNAM

Participa la Dra. Monica Santillán

Los estudios de género y feministas en México son fundamentales para comprender y transformar las desigualdades históricas que afectan a mujeres y diversidades. Aportan herramientas críticas para analizar la violencia, la exclusión y las brechas económicas y educativas, al tiempo que impulsan políticas públicas más justas e inclusivas. Además, fortalecen la democracia al visibilizar voces antes marginadas y generan conocimiento imprescindible para construir una sociedad más equitativa, donde los derechos humanos y la igualdad de oportunidades sean principios efectivos y no solo aspiraciones.

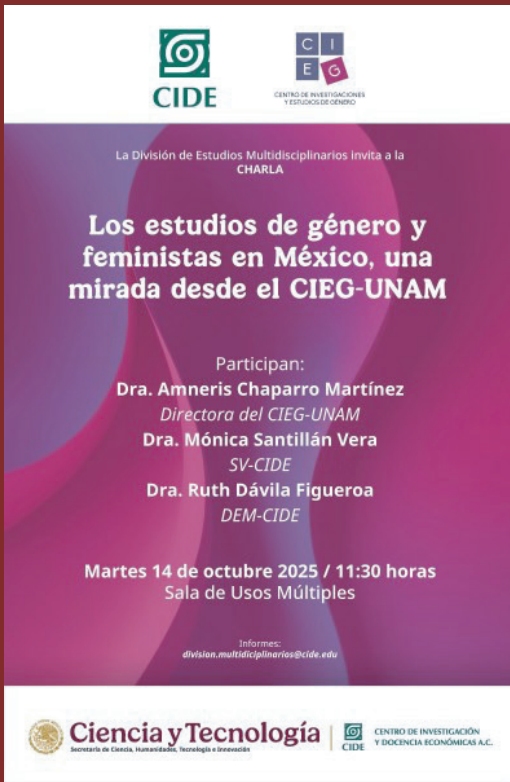

## Plan México, potenciado con Inteligencia Artificial

Participa el Dr. Carlos Daniel Reyes Morales

La Inteligencia Artificial (IA) puede ser una herramienta clave para potenciar el Plan México, al optimizar la toma de decisiones, mejorar la eficiencia productiva y fortalecer la educación técnica. Su uso permite analizar grandes volúmenes de datos para diseñar políticas más precisas, anticipar tendencias industriales y orientar la formación de talento hacia sectores estratégicos. Integrar la IA al Plan México significa avanzar hacia un desarrollo basado en la innovación, la productividad y la soberanía tecnológica, con un Estado capaz de liderar la transformación digital nacional.







## Conferencia Magistral La industria cinematográfica en Corea del Sur: ecosistema, actores clave y dinámicas de producción.

Modera el Dr. Renato Balderrama

La industria cinematográfica de Corea del Sur se ha consolidado como una de las más innovadoras y exitosas del mundo. Su fuerza radica en la combinación de talento creativo, apoyo estatal y una sólida infraestructura tecnológica. Películas como Parasite y directores como Bong Joon-ho han proyectado al país como referente global en calidad y narrativa. Además, el cine surcoreano ha impulsado el desarrollo de industrias creativas complementarias, generando empleo, exportaciones culturales y una identidad nacional moderna con proyección internacional.

**CIDE**  
La División de Estudios sobre el Desarrollo y Embajada de la República de Corea invitan a la:

**Conferencia Magistral**  
Seminario Internacional  
Observatorio Iberoamericano de Industrias Creativas

**Cultura Tecnológica e Industrias Creativas en Corea del Sur: Innovación en la Intersección de la Cultura y la Economía**

Conferencista:  
Dr. Marco Antonio Beltrán Navarro  
KAIST, Corea

**miércoles 15 de Octubre 2025**  
10:00 a 11:30 horas  
(Hora central de México)

Coordina: Dr. Renato Balderrama (DED)  
Inscripción e informes: laboratorio.asia@cide.edu  
Whatsapp: 565707073

Carretera México-Toluca 3655, Lomas de Santa Fe, Álvaro Obregón, 01210 Ciudad de México, CDMX

**Ciencia y Tecnología**  
Secretaría de Ciencia, Humanidades, Tecnología e Innovación

**CIDE**  
CENTRO DE INVESTIGACIÓN Y DOCENCIA ECONÓMICAS A.C.



La División de Estudios sobre el Desarrollo y Embajada de la República de Corea invitan a:

**Seminario Internacional (On line)**  
Corea del sur como referente global en industrias creativas:  
oportunidades para américa latina

**Mesa 2**

## La industria cinematográfica en Corea del Sur: ecosistema, actores clave y dinámicas de producción

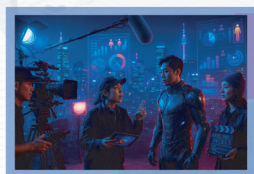

Participantes:

Dra. Daisy Saravia  
UNMSM

Mtro. Alan Eugenio González  
UAM-X, México

Mtro. Jorge Grajales  
UNAM

Moderador:

Dr. Renato Balderrama  
CIDE

**Miércoles 22 de octubre 2025**

11:00 am a 12:30 pm

(Hora central de México)

Se entregarán constancias de participación a todas las personas que se registren y participen en las mesas de trabajo



Coordina: Dr. Renato Balderrama (DED)  
Inscripción e informes: laboratorio.asia@cide.edu  
Whatsapp: 565707073

Carretera México-Toluca 3655, Lomas de Santa Fe, Álvaro Obregón, 01210 Ciudad de México, CDMX



**Ciencia y Tecnología**  
Secretaría de Ciencia, Humanidades, Tecnología e Innovación



**CIDE**  
CENTRO DE INVESTIGACIÓN Y DOCENCIA ECONÓMICAS A.C.



## Cultura Tecnológica e industrias creativas en Corea del Sur: Innovación en la Intersección de la Cultura y la Economía.

Coordina el Dr. Renato Balderrama

Corea del Sur ha logrado fusionar tecnología y cultura para impulsar un modelo único de desarrollo. La cultura tecnológica y las industrias creativas —como el cine, la música, el diseño y los videojuegos— se articulan con políticas públicas que fomentan la innovación y la competitividad global. Esta intersección entre cultura y economía ha convertido al país en un referente de *soft power*, donde la creatividad se transforma en motor económico, proyectando una identidad nacional moderna, tecnológica y con fuerte influencia en los mercados internacionales.





## Maestría en Desarrollo Económico

Estudiar una maestría en desarrollo económico en el CIDE ofrece una formación rigurosa y multidisciplinaria para comprender los desafíos del crecimiento, la desigualdad y la innovación en América Latina. El programa combina teoría económica, análisis de políticas públicas y estudio comparado de experiencias internacionales. Su cuerpo docente de alto nivel y su enfoque en la investigación aplicada permiten a los estudiantes desarrollar herramientas analíticas sólidas para diseñar estrategias de desarrollo incluyentes, sostenibles y orientadas al fortalecimiento institucional y productivo del país.

Consulta la convocatoria:

<https://www.cide.edu/programa-docente-mde/>



## La Caricatura del Desarrollo Económico

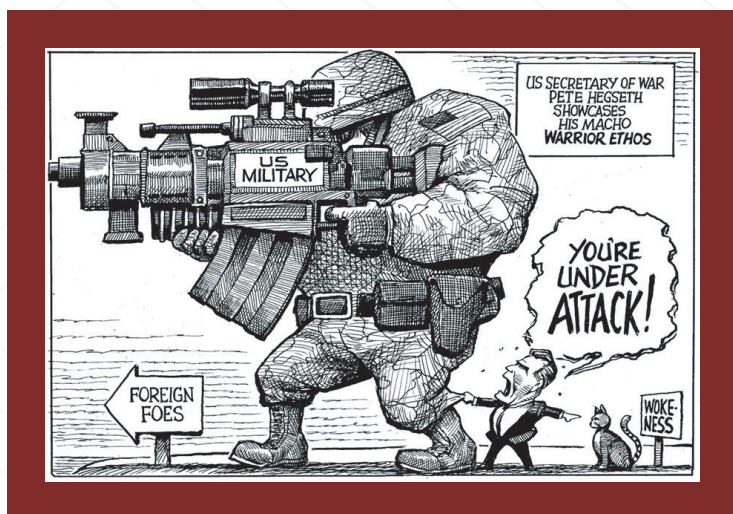

FUENTE:

<https://www.economist.com/the-world-this-week/2025/10/02/the-weekly-cartoon>



## División de Estudios sobre el Desarrollo



ded.cide



ded\_cide

Correo:  
ded@cide.edu



**Ciencia y Tecnología**  
Secretaría de Ciencia, Humanidades, Tecnología e Innovación



CENTRO DE INVESTIGACIÓN  
Y DOCENCIA ECONÓMICAS A.C.